

Primijeno: 16.06.2023.		
Klas. oznaka: 990-01/23-01/23	Org. jedinica:	
Ur. broj: 2137-105-01/23-4	Prilozi: broj priloga	Vrijednost: iznos

ELEKTRA BJELOVAR  
PETRA BIŠKUPA 5  
43000 BJELOVAR  
Telefon: 0800 300 406  
Telefaks: 00385 (0)43 27 31 00

KOMUNALNO PODUZEĆE D.O.O.  
DONJI CUBINEC 30A  
CUBINEC  
48260 KRIŽEVCI

**NAŠ BROJ I ZNAK:** 400600102/1752/23MP

**VAŠ BROJ I ZNAK:**

**PREDMET:** Popratni dopis uz Elektroenergetsku suglasnost i **DATUM:** 13.06.2023.  
Ponudu o priključenju

Poštovani,

Temeljem Vašeg zahtjeva za izdavanje elektroenergetske suglasnosti (EES), kojeg smo zaprimili 01.06.2023. g. pod urudžbenim brojem: 400600102/2744/23MP, u prilogu Vam dostavljamo EES broj 4006-70181031-100002071 za građevinu na lokaciji: ULICA DRAGE GRDENIČA 7, 48260 KRIŽEVCI, k.č.br. 1033/1; k.o. Križevci.

Također, u prilogu ovog dopisa dostavljamo Vam i Ponudu o priključenju broj 4006-70181031-20145262. Rok važenja ponude je dvije (2) godine.

Prije priključenja građevine na mrežu, za koju je izdana ova EES, dužni ste podnijeti Zahtjev za sklapanje ugovora o korištenju mreže, sa svim potrebnim priložima.

S poštovanjem,

Direktor

m.sc. Mladen Modrovčić

**HEP** - Operator distribucijskog sustava d.o.o. ZAGREB  
DISTRIBUCIJSKO PODRUČJE  
ELEKTRA BJELOVAR 1

Dostaviti:

- Podnositelju zahtjeva
- ID: 6250696
- HEP ODS, ELEKTRA BJELOVAR
- Pismohrani

**ČLAN HEP GRUPE**

• UPRAVA DRUŠTVA • DIREKTOR • NIKOLA ŠULENTIĆ •

ELEKTRA BJELOVAR  
PETRA BIŠKUPA 5  
43000 BJELOVAR  
Telefon: 0800 300 406  
Telefaks: 00385 (0)43 27 31 00

KOMUNALNO PODUZEĆE D.O.O.  
DONJI CUBINEC 30A  
CUBINEC  
48260 KRIŽEVCI

**NAŠ BROJ I ZNAK:** 400600102/1752/23MP

**VAŠ BROJ I ZNAK:**

**PREDMET:** Elektroenergetska suglasnost

**DATUM:** 13.06.2023.

HEP-Operator distribucijskog sustava d.o.o. ELEKTRA BJELOVAR, (u daljnjem tekstu: HEP ODS), na osnovi Uredbe o izdavanju energetske suglasnosti i utvrđivanju uvjeta i rokova priključenja na elektroenergetsku mrežu i Pravila o priključenju na distribucijsku mrežu, u postupku pokrenutom na zahtjev vlasnika/investitora građevine KOMUNALNO PODUZEĆE D.O.O., CUBINEC, DONJI CUBINEC 30A, 48260 KRIŽEVCI, OIB: 87214344239 (u daljnjem tekstu: Podnositelj zahtjeva), izdaje:

**ELEKTROENERGETSKU SUGLASNOST (EES)**  
**broj 4006-70181031-100002071**

Prihvaća se uredno podnesen Zahtjev za izdavanje elektroenergetske suglasnosti Podnositelja zahtjeva zaprimljenog dana 01.06.2023. g. pod urudžbenim brojem 400600102/2744/23MP, za sunčana elektrana Križevci 1 (u daljnjem tekstu: Građevina), na lokaciji:

ULICA DRAGE GRDENIĆA 7, 48260 KRIŽEVCI, k.č.br. 1033/1; k.o. Križevci.

Utvrđuje se da su ispunjeni uvjeti za izdavanje ove elektroenergetske suglasnosti (u daljnjem tekstu: EES), te se određuju sljedeći uvjeti priključenja na elektroenergetsku distribucijsku mrežu radi: priključenja novog korisnika mreže, a na temelju idejnog rješenja Građevine.

**I. OSNOVNI TEHNIČKI PODACI O GRAĐEVINI**

Vrsta i namjena Građevine: Elektrana

Vrsta elektrane: sunčana elektrana

Ukupna instalirana snaga elektrane: 218,40 kVA

Predvidiva godišnja proizvodnja električne energije: 255.062,50 kWh

Predvidiva godišnja potrošnja električne energije: 100,00 kWh

**II. POSEBNI UVJETI ZA LOKACIJU GRAĐEVINE**

Na široj lokaciji predmetnog zahvata u prostoru, a prema raspoloživoj dokumentaciji, ne nalazi se postojeća i/ili planirana distribucijska elektroenergetska mreža.

**III. UVJETI PRIKLJUČENJA**

**3.1. Priključna snaga i mjesto priključenja na mrežu**

Ukupna priključna snaga u smjeru preuzimanja iz mreže: 3,00 kW

Ukupna priključna snaga u smjeru predaje u mrežu: 200,00 kW

Nazivni napon na mjestu priključenja na mrežu: 0,4 kV

Mjesto priključenja na mrežu: NN sabirnice u TS

Napajanje mjesta priključenja iz: 1TS1104 BREZA - JAVOR / izvod: ISTARSKA PREMA PAŠKOJ

Mjesto razgraničenja vlasništva i odgovornosti između Podnositelja zahtjeva i HEP ODS-a (mjesto predaje/preuzimanja energije) je: SPMO-E.

**ČLAN HEP GRUPE**

• UPRAVA DRUŠTVA • DIREKTOR • NIKOLA ŠULENTIĆ •

Uređaj za odvajanje smješten je u: SPMO-E.

### 3.2. Obračunska mjerna mjesta

Popis obračunskih mjernih mjesta Građevine s tehničkim podacima nalazi se u Prilogu 1.

Mjesta mjerenja električne energije: SPMO-E.

Oprema mjernog mjesta treba biti u skladu s Tehničkim uvjetima za obračunska mjerna mjesta u nadležnosti HEP ODS-a.

## IV. UVJETI PRIKLJUČENJA KOJE MORA ISPUNITI GRAĐEVINA

Postrojenje i električna instalacija Građevine trebaju biti projektirani i izvedeni prema važećim zakonima, tehničkim propisima, normama i preporukama, Mrežnim pravilima i Općim uvjetima za korištenje mreže i opskrbu električnom energijom te uvjetima iz ove EES.

Izvedba spoja Građevine na susretno postrojenje mora biti usklađena s tehničkim karakteristikama uređaja u susretnom postrojenju na kojeg se priključuje.

Postrojenje i električna instalacija Građevine moraju ispunjavati minimalne tehničke uvjete propisane Mrežnim pravilima, koji se odnose na: valni oblik napona, nesimetriju napona, pogonsko i zaštitno uzemljenje, razinu kratkog spoja, razinu izolacije, zaštitu od kvarova i smetnji, faktor snage i povratno djelovanje na mrežu.

Razina izolacije opreme u postrojenju i električnoj instalaciji Građevine mora biti dimenzionirana sukladno naponskoj razini na koju se priključuje.

Dimenzioniranje postrojenja i električne instalacije Građevine prema očekivanoj maksimalnoj struji trolnog kratkog spoja u mreži:

- na razini napona 0,4 kV: 25 kA za priključnu snagu iznad 22 kW

U niskonaponskoj električnoj instalaciji Građevine zaštita od električnog udara u slučaju kvara (indirektnog dodira) treba biti izvedena:

- TN-C-S sustavom uzemljenja.

U niskonaponskoj električnoj instalaciji Građevine kod primjene TN sustava uzemljenja obvezno je zasebno izvođenje neutralnog vodiča (N-vodiča) i zaštitnog vodiča (PE-vodiča) do mjesta razgraničenja vlasništva između Podnositelja zahtjeva i HEP ODS-a.

Vrijednost faktora ukupnoga harmonijskog izobličenja (THD) napona uzrokovanog priključenjem postrojenja i instalacija Građevine može iznositi najviše:

- na razini napona 0,4 kV: 2,5%,

Navedene vrijednosti odnose se na 95% 10-minutnih prosjeka efektivnih vrijednosti napona za razdoblje od tjedan dana.

Podnositelj zahtjeva dužan je zaštitu Građevine od kvarova uskladiti s odgovarajućom zaštitom u distribucijskoj mreži, tako da kvarovi na njegovu postrojenju i električnoj instalaciji ne uzrokuju poremećaje u distribucijskoj mreži ili kod drugih korisnika mreže.

Ukoliko podnositelj zahtjeva u svojoj instalaciji koristi vlastiti izvor napajanja koji se uključuje isključivo u slučaju prekida napajanja električnom energijom iz mreže, dužan je projektirati i izvesti blokadu uklopa vlastitog izvora napajanja na mrežu.

Projektom Građevine, osim radova za koje se izdaje EES, mora biti obuhvaćeno i:

- elektroenergetski kabeli od Građevine do mjesta predaje/preuzimanja energije.

Postrojenje i električna instalacija Građevine ne smije biti spojeno s postrojenjem i električnom instalacijom građevine drugog korisnika mreže (priključenih preko drugog obračunskog mjernog mjesta).

Podnositelj zahtjeva je dužan u svojoj instalaciji u dolazu s mreže predvidjeti prostor za ugradnju ograničavala strujnog opterećenja (OSO), koje ugrađuje i plombira HEP ODS.

## V. DODATNI UVJETI PRIKLJUČENJA ZA ELEKTRANU

Način pogona: paralelno s distribucijskom mrežom

Izolirani pogon: nije predviđen

Otočni pogon: nije dopušten

Uređaj za sinkronizaciju: Izmjenjivač

Sinkronizacija mora biti automatska uz sljedeće uvjete:

- A) elektrane sa sinkronim generatorom ili izmjenjivačem:
  - razlika napona manja od  $\pm 10\%$  nazivnog napona,
  - razlika frekvencije manja od  $\pm 0,5$  Hz ( $\pm 0,1$  Hz za vjetroelektrane sa sinkronim generatorom)
  - razlika faznog kuta manja od  $\pm 10$  stupnjeva.

### ČLAN HEP GRUPE

• UPRAVA DRUŠTVA • DIREKTOR • NIKOLA ŠULENTIĆ •

B) elektrane s asinkronim generatorom:

- Prije uključenja na distribucijsku mrežu pogonskim strojem postići brzinu vrtnje u granicama  $\pm 5\%$  u odnosu na sinkronu brzinu.

Uvjete paralelnog pogona osiguravaju međusobno usklađene zaštite elektrane i distribucijske mreže. U slučaju odstupanja od propisanih uvjeta za paralelni pogon, zaštita mora odvojiti elektranu iz paralelnog pogona. Za paralelni pogon elektrana s mrežom, elektrana mora biti opremljena:

- Zaštitom koja osigurava uvjete paralelnog pogona: pod/nadnaponskom, pod/nadfrekventnom;
- Zaštitom od smetnji i kvarova u mreži i elektrani: nadstrujnom, kratkospojnom, zemljospojnom, ograničenje istosmjernje komponente struje;
- Zaštitom od otočnog pogona.

Zaštita mora imati mogućnost zatezanja djelovanja pojedinačne zaštite i memoriranja događaja koji su uzrokovali proradu zaštite.

Instalacija sunčane elektrane treba biti izvedena prema HRN HD 60364-7-712.

Svaka proizvodna jedinica u elektrani mora biti opremljena generatorskim prekidačem, koji može biti i samostalni uređaj ili integriran u izmjenjivač. U slučaju više proizvodnih jedinica, više uređaja/mjesta za sinkronizaciju ili mogućnosti izoliranog pogona elektrana mora biti opremljena i glavnim prekidačem.

Podešenja proradnih vrijednosti zaštita koje djeluju na proradu uređaja za isključenje s mreže moraju biti usuglašena s HEP ODS-om. HEP ODS pridržava pravo promjene podešenja zaštite u mreži radi specifičnosti konfiguracije lokalne mreže ili temeljem rezultata ispitivanja u pokusnom radu elektrane.

Ako je ukupna instalirana snaga elektrane veća od odobrene priključne snage u smjeru predaje u mrežu na obračunskom mjernom mjestu, projekt Građevine mora sadržavati tehničko rješenje automatske blokade predaje viška proizvedene električne energije u mrežu u slučaju prekoračenja odobrene priključne snage.

## VI. EKONOMSKI UVJETI

Podnositelj zahtjeva je dužan s HEP ODS-om zaključiti ugovorni odnos iz ponude/ugovora o priključenju, čime se uređuju uvjeti priključenja na distribucijsku mrežu, iznos naknade za priključenje i dinamika plaćanja, te odnosi (prava, dužnosti i obveze) Podnositelja zahtjeva i HEP ODS-a u postupku priključenja građevine na distribucijsku mrežu.

Obveza Podnositelja zahtjeva je s HEP ODS-om sklopiti ugovore za reguliranje imovinsko-pravnih odnosa na svojim nekretninama za izgradnju elektroenergetskih objekata nužnih za priključenje njegove građevine na mrežu.

## VII. UVJETI ZA POSTUPAK PRIKLJUČENJA NA MREŽU

Na temelju ove EES, Građevina ne može biti priključena na mrežu HEP ODS-a.

Za priključenje na mrežu Podnositelj zahtjeva treba:

- ishoditi potvrdu glavnog projekta (ako je propisano),
- sklopiti ugovor o korištenju mreže,
- dostaviti zahtjev za početak korištenja mreže.

Prije podnošenja Zahtjeva za sklapanje ugovora o korištenju mreže Podnositelj zahtjeva dužan je izraditi i ishoditi suglasnost HEPODS-a na:

- elaborat podešenja zaštite, u kojem treba razraditi i potvrditi usklađenost podešenja (selektivnost) zaštite elektrane i mreže,
- elaborat utjecaja na elektroenergetsku mrežu,
- operativni plan i program ispitivanja postrojenja u pokusnom radu.

Podnositelj zahtjeva dužan je, najmanje 30 dana prije priključenja, na propisanom obrascu, podnijeti Zahtjev za sklapanje ugovora o korištenju mreže.

HEP ODS će ponuditi Ugovor o korištenju mreže ako su ispunjeni svi uvjeti definirani u ovoj EES, i nakon što su ispunjene sve obveze po Ugovoru o priključenju.

Za početak korištenja mreže Podnositelj zahtjeva dužan je na propisanom obrascu podnijeti Zahtjev za početak korištenja mreže.

Prije početka korištenja mreže Podnositelj zahtjeva treba sklopiti Ugovor o opskrbi električne energije s opskrbljivačem.

Tijekom pokusnog rada elektrane s mrežom provode se ispitivanja po Operativnom planu i programu ispitivanja postrojenja u pokusnom radu, kojima se potvrđuje spremnost elektrane za paralelni pogon s mrežom.

Nakon provedenih ispitivanja u pokusnom radu, voditelj ispitivanja mora izraditi izvješće o ispitivanjima s navedenim uočenim nedostacima, te obveze i rok njihova otklanjanja, kao i rok za ponavljanje neuspješnih ispitivanja.

U Konačnom izvješću o ispitivanju u pokusnom radu, koje se izrađuje po otklanjanju uočenih nedostataka i nakon uspješno

### ČLAN HEP GRUPE

• UPRAVA DRUŠTVA • DIREKTOR • NIKOLA ŠULENTIĆ •

• TRGOVAČKI SUD U ZAGREBU • MBS 080434230 • IBAN HR5323400091110077557 PRIVREDNA BANKA ZAGREB d.d. •  
• MB 1643991 • OIB 46830600751 • UPLAĆEN TEMELJNI KAPITAL 699.436.000,00 HRK •  
• www.hep.hr •

provedenih svih ispitivanja, voditelj ispitivanja mora jednoznačno iskazati spremnost elektrane za trajni pogon.

HEP ODS će, ako je suglasan s dostavljenim Konačnim izvješćem o ispitivanju u pokusnom radu, izdati Podnositelju zahtjeva Potvrdu za trajni pogon.

#### VIII. OSTALI UVJETI

Podnositelj zahtjeva snosi sve troškove ispitivanja u pokusnom radu, kao i eventualne štete koje nastanu kod HEP ODS-a ili trećih strana, a posljedica su rada elektrane izvan granica definiranih u ovoj EES.

Rok važenja EES za jednostavni priključak je dvije godine od dana izdavanja.

Iznimno, ukoliko je EES sastavni dio lokacijske ili građevinske dozvole Građevine, rok važenja EES vezan je uz rok važenja lokacijske, odnosno građevinske dozvole.

#### IX. UPUTA O PRAVNOM LIJEKU

U slučaju neslaganja s uvjetima iz ove EES, Podnositelj zahtjeva može u roku 15 dana od dana dostave ove EES izjaviti prigovor na rad HEP ODS-a Hrvatskoj energetskej regulatornoj agenciji, Ulica grada Vukovara 14, 10000 Zagreb.

#### Prilozi:

1. Tablica obračunskih mjernih mjesta
2. Prikaz postojeće i planirane distribucijske elektroenergetske mreže na lokaciji
3. Jednopolna shema susretnog postrojenja

Direktor

mr. sc. Mladen Modrovčić

#### Dostaviti:

- Podnositelju zahtjeva
- ID: 6250696
- HEP ODS, ELEKTRA BJELOVAR
- Pismohrani

HEP - Operator distribucijskog sustava d.o.o. ZAGREB  
DISTRIBUCIJSKO PODRUČJE 1  
ELEKTRA BJELOVAR

#### ČLAN HEP GRUPE

• UPRAVA DRUŠTVA • DIREKTOR • NIKOLA ŠULENTIĆ •

• TRGOVAČKI SUD U ZAGREBU MBS 080434230 • IBAN HR5323400091110077557 PRIVREDNA BANKA ZAGREB d.d. •  
• MB 1643991 • OIB 46830600751 • UPLAĆEN TEMELJNI KAPITAL 699.436.000,00 HRK •  
• www.hep.hr •

**Prilog 1. Tablica obračunskih mjernih mjesta**

Šifra OMM	Naziv OMM	Kategorija korisnika mreže	Napon OMM (kV)	Priključna snaga - potrošnja (kW)	Priključna snaga - proizvodnja (kW)	Dopušteni faktor snage - potrošnja	Dopušteni faktor snage - proizvodnja*	1F/3F
0697264439	Komunalno poduzeće d.o.o. Križevci - SE Križevci 1	Proizvođač	0,4 kV	3,00	200,00	0,95 IND - 1	0,95 IND - 1	3

\*na zahtjev HEP ODS-a i u drugačijem opsegu u okviru propisanih granica

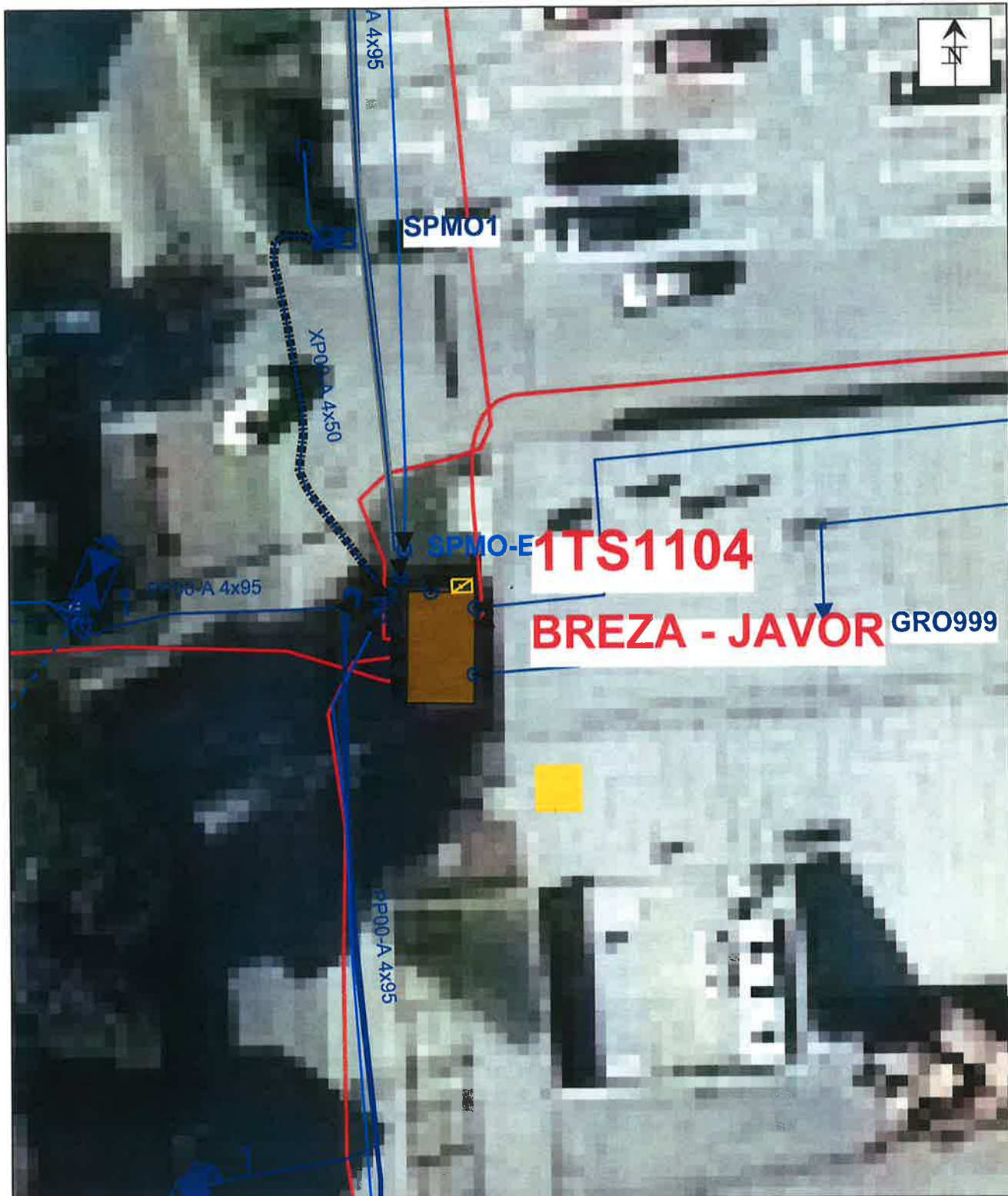

**Legenda:**

- |   |  |   |  |
|---|--|---|--|
| <ul style="list-style-type: none"> <li>..... VNSN dionica VNSN dionica nadzemna planirana</li> <li>..... VNSN dionica VNSN dionica podzemna planirana</li> <li>⊙ Elektrana Lokacija - sunčana elektrana</li> <li>⊙ Izvod izvor Lokacija - Izvod 0.4kV</li> <li>— VNSN dionica VNSN dionica podzemna - vn dionica 10kV</li> <li>— NN dionica NN dionica nadzemna - Napon 0.4 kV</li> <li>— NN dionica NN dionica nadzemna KP - Napon 0.4 kV</li> </ul> | <ul style="list-style-type: none"> <li>..... NN dionica NN dionica nadzemna planirana</li> <li>..... NN dionica NN dionica podzemna planirana</li> <li>— NN dionica NN dionica podzemna - Napon 0.4 kV</li> <li>— NN dionica NN dionica podzemna KP - Napon 0.4 kV</li> <li>— NN kabelski završetak Lokacija</li> <li>— NN odvodnik prenapona Lokacija</li> <li>— NN stup Lokacija - SB</li> </ul> | <ul style="list-style-type: none"> <li>⊙ NN stup Lokacija planirana</li> <li>⊙ Priključno mjesto Lokacija planirana</li> <li>⊙ NN ormarić Lokacija GRO</li> <li>⊙ NN ormarić Lokacija SPMO</li> <li>⊙ Priključno mjesto Lokacija</li> <li>⊙ Priključno mjesto Lokacija - SPMO</li> <li>⊙ Cijev Lokacija ostalo</li> </ul> | <ul style="list-style-type: none"> <li>⊙ Priključno mjesto Lokacija planirana</li> <li>⊙ Priključno mjesto Lokacija planirana</li> <li>⊙ TS spoj Vanjski spoj</li> <li>⊙ NN spoj Vanjski spoj</li> </ul> |
|---|--|---|--|



OPIS: Prilog 2. Prikaz postojeće i planirane distribucijske elektroenergetske mreže na lokaciji			
MJERILO: 1:250	LIST BR: 1/1	DATUM (prikaz u GIS-u): 13/06/2023	GIS operator: 256

ELEKTROENERGETSKA SUGLASNOST (EES) 4006-70181031-100002071
INVESTITOR: KOMUNALNO PODUZEĆE D.O.O.

Napomena: konačna trasa i način izvođenja planiranog zahvata/priključka bili će utvrđeni prije izvođenja radova na priključku (zbog mogućeg rješavanja imovinsko-pravnih odnosa, postojanja drugih podzemnih/nadzemnih instalacija javnih tijela te uvjeta javnopravnih tijela prema HEP ODS-u)

### Prilog 3. – Jednopolna shema susretnog postrojenja

Proizvođači i kupci s vlastitom elektranom

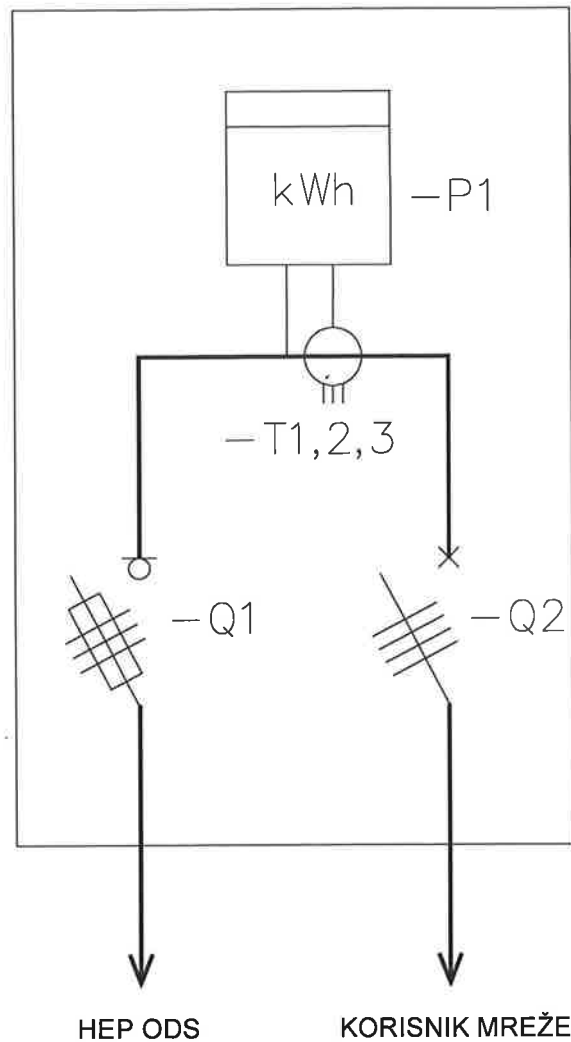

Priključno mjerni ormar (PMO)/niskonaponski sklopni blok (NBO) za 1 OMM,  
smjer proizvodnje:  $50 < P \leq 500$  kW (poluizravno mjerenje), smjer potrošnje:  $P \leq 500$  kW

#### Legenda:

- P1: univerzalno intervalno kombi komunikacijsko brojilo
- T1,2,3: strujni mjerni transformatori
- Q1: trolna osigurač-rastavna sklopka
- Q2: četveropolni prekidač



HEP-Operator distribucijskog sustava d.o.o., OIB: 46830600751,  
ELEKTRA BJELOVAR, (u daljnjem tekstu: HEP ODS),  
kojeg zastupa direktor mr.sc. Mladen Modrovčić  
izdaje dana 13.06.2023. g. sljedeću:

**PONUDE O PRIKLJUČENJU**  
**broj: 4006-70181031-20145262**

za Podnositelja zahtjeva:

KOMUNALNO PODUZEĆE D.O.O., OIB: 87214344239, CUBINEC, DONJI CUBINEC 30A, 48260 KRIŽEVCI.

**I. PREDMET PONUDE**

**Članak 1.**

- (1) Predmet Ponude je uređenje međusobnih odnosa kod financiranja i izgradnje elektroenergetskih objekata potrebnih za priključenje građevine Podnositelja zahtjeva na lokaciji: KRIŽEVCI, ULICA DRAGE GRDENIĆA 7, 48260 KRIŽEVCI, k.č.br. 1033/1; k.o. Križevci, te drugih prava i obveza HEP ODS-a i Podnositelja zahtjeva.
- (2) Za građevinu Podnositelja zahtjeva izdana je elektroenergetska suglasnost broj 4006-70181031-100002071 od 13.06.2023.
- (3) Financijske obveze Podnositelja zahtjeva određene su u skladu s Metodologijom utvrđivanja naknade za priključenje na elektroenergetsku mrežu novih korisnika mreže i za povećanje priključne snage postojećih korisnika mreže.
- (4) HEP ODS i Podnositelj zahtjeva su suglasni da će se tijekom važenja ugovornog odnosa koji nastaje prihvaćanjem ove Ponude na njihove odnose primjenjivati odredbe važećih zakonskih i podzakonskih propisa koji uređuju područje obuhvaćeno ovom Ponudom, a naročito odredbe Zakona o tržištu električne energije, Zakona o energiji, Mrežnih pravila distribucijskog sustava, Uredbe o izdavanju energetske suglasnosti i utvrđivanje uvjeta i rokova priključenja na elektroenergetsku mrežu, Pravila o priključenju na distribucijsku mrežu te Općih uvjeta za korištenje mreže i opskrbu električnom energijom.

**II. TEHNIČKI UVJETI PRIKLJUČENJA**

**Članak 2.**

U skladu s elektroenergetskom suglasnošću iz članka 1. ove Ponude, priključak građevine Podnositelja zahtjeva na elektroenergetsku distribucijsku mrežu treba izvesti na sljedeći način:

- Priključak proizvođača izvesti tipiziranim podzemnim EE kabelom tipa XP00-A 2x(1x150 mm<sup>2</sup>) od NN razvoda u TS 10 (20)/0,4 kV BREZA-JAVOR (1104) do samostojećeg priključno mjernog ormara za elektrane (SPMO-E) koji se smješta uz TS, prema nacrtu u prilozi. U SPMO-E ugraditi SMT 300/5 A.

**Članak 3.**

- (1) HEP ODS ima obvezu:
  - izraditi potrebnu investicijsko-tehničku dokumentaciju za potrebe pripreme izgradnje objekata iz članka 2. ove Ponude,
  - riješiti imovinsko-pravne odnose za izgradnju objekata iz članka 2. ove Ponude;
  - izgraditi priključak za građevinu Podnositelja zahtjeva i
  - priključiti građevinu Podnositelja zahtjeva.
- (2) Podnositelj zahtjeva ima obvezu:
  - u cijelosti podmiriti HEP ODS-u naknadu za priključenje iz članka 4. ove Ponude, koja se određuje kao naknada za priključenje građevine proizvođača na temelju stvarnih troškova izgradnje priključka i stvaranja tehničkih uvjeta u mreži.
  - izgraditi svoju građevinu u skladu s uvjetima iz elektroenergetske suglasnosti.

### III. FINANCIJSKI UVJETI PRIKLJUČENJA

#### Članak 4.

Troškovi priključenja građevine Podnositelja zahtjeva na elektroenergetsku distribucijsku mrežu po ovoj Ponudi iznose:

Naknada za priključenje	6.838,60 EUR
Troškovi promjene na priključku postojećeg korisnika mreže	0,00 EUR
Troškovi vezani uz rješavanje imovinsko-pravnih odnosa	0,00 EUR
PDV (25%)	1.709,65 EUR
<b>Ukupno</b>	<b>8.548,25 EUR</b>
<b>Ukupno (tečaj 7,53450 )</b>	<b>64.406,79 HRK</b>

(slovima: osamtisućapetstočetredesetosameuradvadesetpetcenta), a uplaćuju se na transakcijski račun HEP ODS-a broj: HR6223400091510077750, otvoren kod PRIVREDNA BANKA ZAGREB D.D., model i poziv na broj: **HR01 3200016931-70181031-3.**

#### Članak 5.

- (1) Podnositelj zahtjeva može iznos iz članka 4. ove Ponude platiti po sljedećoj dinamici:
  - **I rata - 50%** iznosa Podnositelj zahtjeva može platiti kod prihvaćanja ove Ponude;
  - **II rata - 50%** iznosa Podnositelj zahtjeva može platiti najkasnije do dana podnošenja zahtjeva za sklapanje ugovora o korištenju mreže.
- (2) Prvom uplatom iznosa iz članka 4. ove Ponude Podnositelj zahtjeva prihvaća sve odredbe ove Ponude te ista predstavlja ugovorni odnos između HEP ODS-a i Podnositelja zahtjeva, u skladu s odredbama ove Ponude. U svemu ostalom primjenjuju se odredbe Zakona o obveznim odnosima.

#### Članak 6.

- (1) S obzirom da se troškovi priključenja po ovoj Ponudi utvrđuju na temelju stvarnih troškova, troškovi priključenja su procijenjeni i specificirani su u Troškovniku koji se nalazi u Prilogu 1. ove Ponude i njezin je sastavni dio.
- (2) HEP ODS će konačnim obračunom, po završetku gradnje, ispitivanja i puštanja u pogon objekata iz članka 2. ove Ponude, utvrditi stvarne troškove priključenja koje plaća Podnositelj zahtjeva.
- (3) Konačnim obračunom ugovorne strane urediti će:
  - ukupnu vrijednost troškova priključenja u odnosu na vrijednost ugovorenih troškova;
  - visinu uplaćenih iznosa do konačnog obračuna;
  - konačni iznos koji HEP ODS treba primiti ili vratiti Podnositelju zahtjeva u roku od 10 dana od dana obračuna.

### IV. ROKOVI PRIKLJUČENJA

#### Članak 7.

- (1) Rok za priključenje građevine Podnositelja zahtjeva počinje teći od dana uplate prve rate naknade za priključenje.
- (2) HEP ODS će priključiti građevinu Podnositelja zahtjeva na elektroenergetsku distribucijsku mrežu u roku od **30 dana** od dana uplate prve rate naknade za priključenje, uz uvjet da su ispunjeni svi uvjeti definirani ovom Ponudom i elektroenergetskom suglasnošću iz članka 1. ove Ponude.
- (3) U rok iz stavka 2. ovoga članka ne računaju se zastoji u aktivnostima na koje HEP ODS nije mogao utjecati (suglasnosti upravnih tijela, rješavanje imovinsko-pravnih odnosa, događaji na gradilištu, zastoji u postupcima javne nabave i slično) o čemu je HEP ODS dužan pravodobno izvještavati Podnositelja zahtjeva u pisanom obliku.
- (4) U slučaju iz stavka 3. ovoga članka, pisanim dogovorom HEP ODS-a i Podnositelja zahtjeva se mogu utvrditi novi rokovi ili utvrditi drugačije tehničko rješenje s novim rokovima priključenja ili se ugovorni odnos može raskinuti.
- (5) U slučaju da unutar roka iz stavka 2. ovog članka od strane Podnositelja zahtjeva nisu ispunjeni uvjeti za početak korištenja mreže, HEP ODS će izdati Podnositelju zahtjeva *Obavijest o spremnosti za priključenje* nakon realizacije izgradnje priključka.

## V. UGOVORNA KAZNA

### Članak 8.

- (1) HEP ODS se obvezuje da će u slučaju kašnjenja s ispunjenjem obveza iz ove Ponude za svaki dan prekoračenja roka na ime ugovorne kazne platiti 1‰ (promil) dnevno, a najviše do 3% vrijednosti ukupno ugovorenog iznosa iz članka 4. ove Ponude.
- (2) HEP ODS se oslobađa plaćanja ugovorne kazne ako u zakašnjenje dođe zbog vanjskih, izvanrednih i nepredvidivih okolnosti nastalih poslije sklapanja ugovornog odnosa koje nije mogao spriječiti, otkloniti ili izbjeći kao i zbog okolnosti koje uzrokuje Podnositelj zahtjeva prilikom priključenja.

## VI. PROCEDURA I DOKUMENTACIJA ZA PRIKLJUČENJE

### Članak 9.

- (1) Podnositelj zahtjeva prihvaćanjem ove Ponude potvrđuje da je upoznat s procedurom priključenja na elektroenergetsku distribucijsku mrežu HEP ODS-a, odnosno da:
  - uz zahtjev za sklapanje ugovora o korištenju mreže prilaže: dokaz o vlasništvu, dokaz o uporabljivosti postrojenja i instalacije, dokaz o legalnosti;
  - uz zahtjev za početak korištenja mreže prilaže obostrano potpisan ugovor o korištenju mreže i ugovor o opskrbi električnom energijom, a kod priključenja proizvođača dodatno i ugovor o otkupu električne energije.
- (2) Sve navedeno predstavlja nužne preduvjete za početak korištenja mreže.

## VII. MEĐUSOBNA PRAVA I OBVEZE

### Članak 10.

- (1) Radove na izgradnji priključka i stvaranju uvjeta u mreži može obavljati HEP-ODS ili od strane HEP ODS-a odobreni izvođač radova.
- (2) Podnositelj zahtjeva se obvezuje osigurati nesmetani pristup mjestu rada HEP ODS-u ili po njemu odobrenim ovlaštenim izvođačima.

### Članak 11.

HEP ODS i Podnositelj zahtjeva mogu pisanim putem izmijeniti uvjete iz ove Ponude u slučaju:

- promjene predviđenoga iznosa naknade za priključenje;
- promjene predviđenoga iznosa troškova promjene na priključku postojećeg korisnika mreže;
- promjene predviđenoga iznosa troškova stjecanja prava građenja/prava služnosti;
- iz članka 7. stavka 3. ove Ponude kod zastoja u aktivnostima na koje HEP ODS nije mogao utjecati;
- promjene roka važenja ugovornog odnosa na zahtjev Podnositelja zahtjeva.

### Članak 12.

- (1) Podnositelj zahtjeva se obvezuje s HEP ODS-om sklopiti ugovor o osnivanju prava služnosti (puta, izgradnje, ugradnje opreme i održavanja) na nekretninama u vlasništvu Podnositelja zahtjeva za potrebe izgradnje priključka, u skladu s uvjetima iz članka 2. ove Ponude.
- (2) Ugovor iz stavka 1. ovog članka Podnositelj zahtjeva obvezuje se sklopiti s HEP ODS-om bez potraživanja bilo kakve naknade.
- (3) Obveze HEP ODS-a po ovoj Ponudi smatraju se izvršenima izgradnjom priključka, uređenjem statusa korisnika mreže s priključnom snagom u skladu s ovom Ponudom i elektroenergetskom suglasnošću iz članka 1. ove Ponude te priključenjem građevine Podnositelja zahtjeva na mrežu.

## VIII. RASKID UGOVORNOG ODNOSA

### Članak 13.

- (1) Ugovorne strane su suglasne da mogu u slučaju neizvršenja ugovornih obveza podnijeti pisani zahtjev za raskid ugovora uz otkazni rok od 30 dana.
- (2) Ugovorna strana koja pokreće postupak raskida, obvezuje se prije podnošenja pisanog zahtjeva za raskid ugovora dostaviti pisanu opomenu drugoj ugovornoj strani.
- (3) Podnositelj zahtjeva potvrđuje da HEP ODS može jednostranom izjavom raskinuti ugovorni odnos koji nastaje prihvaćanjem ove Ponude ako utvrdi da su se okolnosti promijenile od izdavanja elektroenergetske suglasnosti ili u slučaju da Podnositelj zahtjeva ne izvršava svoje obveze iz ovoga Ugovora te da će u slučaju raskida ovoga Ugovora podmiriti sve nastale troškove preuzetih obveza iz ove Ponude.

#### Članak 14.

- (1) U slučaju raskida ugovornog odnosa, kao i kada Podnositelj zahtjeva odustane od realizacije ove Ponude nakon prihvaćanja, HEP ODS će vratiti uplaćeni iznos naknade, bez obračuna kamata, u roku 30 dana od dana primitka pisanog zahtjeva.
- (2) U slučaju da je HEP ODS imao trošak s naslova obavljenih radova i usluga, on će se odbiti od uplaćenog iznosa.
- (3) Sve dostave i obavijesti iz ovog ugovora smatraju se uredno obavljenim ako je to učinjeno osobno uz potvrdu primitka od strane ovlaštene osobe ili preporučenom poštanskom pošiljkom s povratnicom.

#### IX. ZAVRŠNE ODREDBE

#### Članak 15.

HEP ODS i Podnositelj zahtjeva su suglasni da će međusobne odnose koji nisu regulirani ovom Ponudom rješavati u skladu s važećim zakonskim i podzakonskim propisima iz članka 1. stavka 4. ove Ponude.

#### Članak 16.

Sve eventualne nesuglasice strane ugovornog odnosa će pokušati riješiti mirnim putem, a ako u tome ne uspiju, spor će povjeriti na rješavanje stvarno nadležnom sudu.

#### Članak 17.

Ova Ponuda je sastavljena s datumom 13.06.2023. g. te vrijedi **dvije (2) godine** od datuma uredne dostave ove Ponude.

Za HEP-ODS:

  
\_\_\_\_\_  
mr.sc. Mladen Modrovčić

HEP - Operator distribucijskog sustava d.o.o. ZAGREB  
DISTRIBUCIJSKO PODRUČJE 1  
ELEKTRA BJELOVAR

